

S-a cerut autentificarea prezentului înscris:

DUPLICAT

DECLARAȚIE

Subsemnata **LTAIF LUCIA**, cetățean român, domiciliată în mun. București, str. Amintirii nr.6, sector 1, identificată cu C.I. nr. [redacted] emisă de S.P.C.E.P. Sector 1, la data de [redacted] cod numeric personal [redacted], sunt proprietară a imobilului situat în **București, str. Amintirii nr.6, sector 1**, dobândit astfel cum reiese din actul de partaj voluntar autentificat sub nr. [redacted] din [redacted] de B.I.N. Mitrea Dorina cu sediul în București și în această calitate declar pe propria răspundere și sub sancțiunea legii penale, următoarele:

- **Au fost întreprinse toate demersurile în vederea înștiințării proprietarilor parcelelor vecine pe toate laturile celei care a generat PUD;**

- **Îmi asum orice răspundere cu privire la corectitudinea și veridicitatea datelor puse la dispoziție, în vederea adoptării documentației și de respectare a prevederilor consultării populației, respectiv înștiințarea vecinilor pe toate laturile imobilului care a generat PUD și exonerează autoritățile administrației publice de la nivelul Sectorului 1 de orice răspundere ulterioară.**

Dau prezenta declarație spre a servi la instituțiile competente, astfel cum mi-a fost solicitată.

Redactat conform dorinței exprese a părții procesat și autentificat la sediul **BIROULUI INDIVIDUAL NOTARIAL "CRISTACHE CARMEN-LUMINIȚA"** din București, B-dul Ion Mihalache nr. 166, bl. 2, sc. 1, ap. 1, sector 1, în 1 (un) exemplar original, care rămâne în arhiva biroului notarial public, urmând ca părții să i se elibereze un număr de 2 (două) duplicate și 1 (un) duplicat va rămâne în arhiva biroului notarial.

DECLARANTĂ

LTAIF LUCIA

s.s.indescifrabil



PROIECT URBANISTIC DE DETALIU

IMOBIL CAMIN BATRANI P+2E+M
STR. AMINTIRII NR.6 SECTOR 1 BUCURESTI



chw

STAMPILA R. U. R..	SEMNETURA

CAMIN BATRANI - IMOBIL P+2E+M	Plansa nr. 12
STR. AMINTIRII NR.6, SECTOR 1	ILUSTRARE TEMA
BUCURESTI	PERSPECTIVE
BENEFICIAR: LTAIF LUCIA	AERIENE
PROIECTANT SC STAR DESIGN'95 SRL	
RC JI/40/1939/1995	
SEF PROIECT: arh. Sergiu Sfetcu	
REDACTAT: arh. Sergiu Sfetcu	DATA: 05.04.2017





PROIECT URBANISTIC DE DETALIU

**IMOBIL CAMIN BATRANI P+2E+M
STR. AMINTIRII NR.6 SECTOR 1 BUCURESTI**

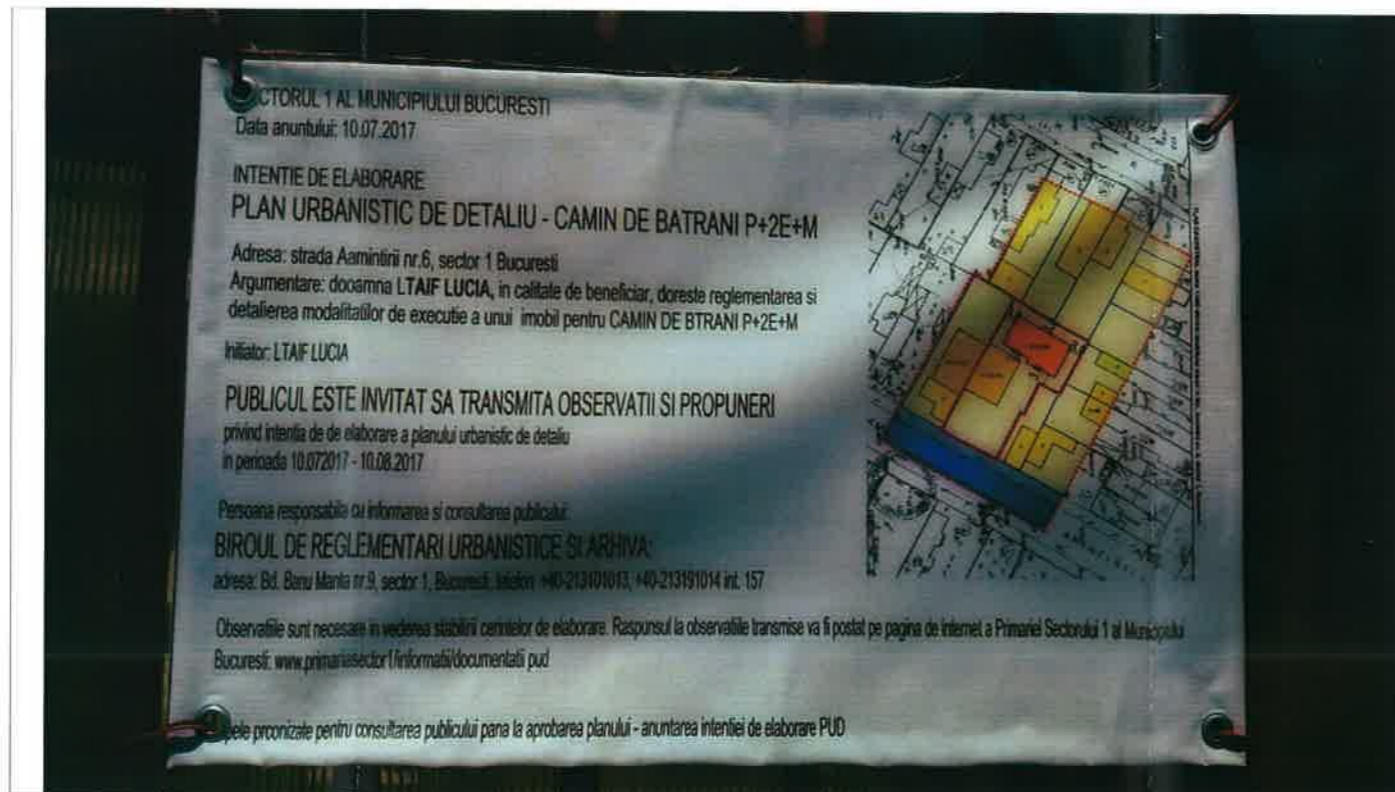

CAMIN BATRANI - IMOBIL P+2E+M	Plansa nr. 14
STR. AMINTIRII NR.6, SECTOR 1	FOTOGRAFII
BUCURESTI	PANOU INSTIINTARE
BENEFICIAR: LTAIF LUCIA	PUBLIC
PROIECTANT SC STAR DESIGN '95 SRL	
RC JI40/1939/1995	
SEF PROIECT: arh. Sergiu Stetcu	
REDACTAT: arh. Sergiu Stetcu	DATA: 05.04.2017

