

ANEXA NR.1.
 la Hoțarâna Ghilului local
 nr. 340/17.08.2009
 PREȘANȚA DE ȘEHINȚĂ
 ION BRAD

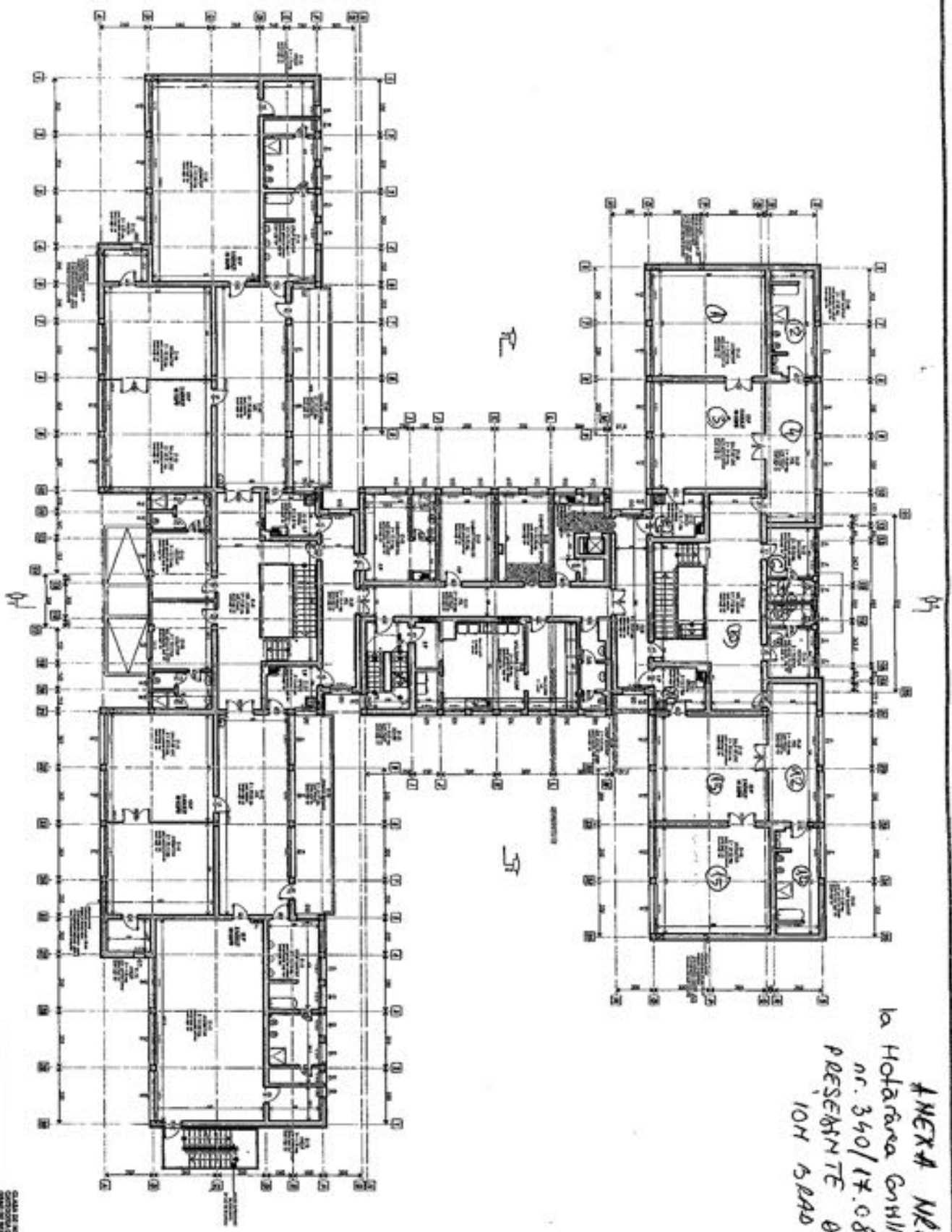

DATE DE ÎNREGISTRAREA PROIECTULUI		SCALA DE ÎNREGISTRAREA PROIECTULUI	
DATA	LOCUL	SCALA	PROIECTANT
20.08.2009	HOȚARÎNA	1:100	ION BRAD
REZUMAT PROIECT ȘI ALTE DATE 1. Numele și adresa beneficiarului: HOȚARÎNA 2. Numele și adresa proiectantului: ION BRAD 3. Scopul proiectului: CONSTRUCȚIE DE CĂMIN 4. Tipul construcției: CĂMIN 5. Numărul de etaje: 1 6. Suprafața construită: 1000 m ² 7. Suprafața utilă: 800 m ² 8. Numărul de locuri de locuit: 10 9. Alte date:			
PROIECTANT		PROIECTANT	
VERIFICATOR		VERIFICATOR	
APROBATOR		APROBATOR	
DATA		DATA	
LUCRUL		LUCRUL	
FURNIZOR		FURNIZOR	
NR.		NR.	
AS		AS	

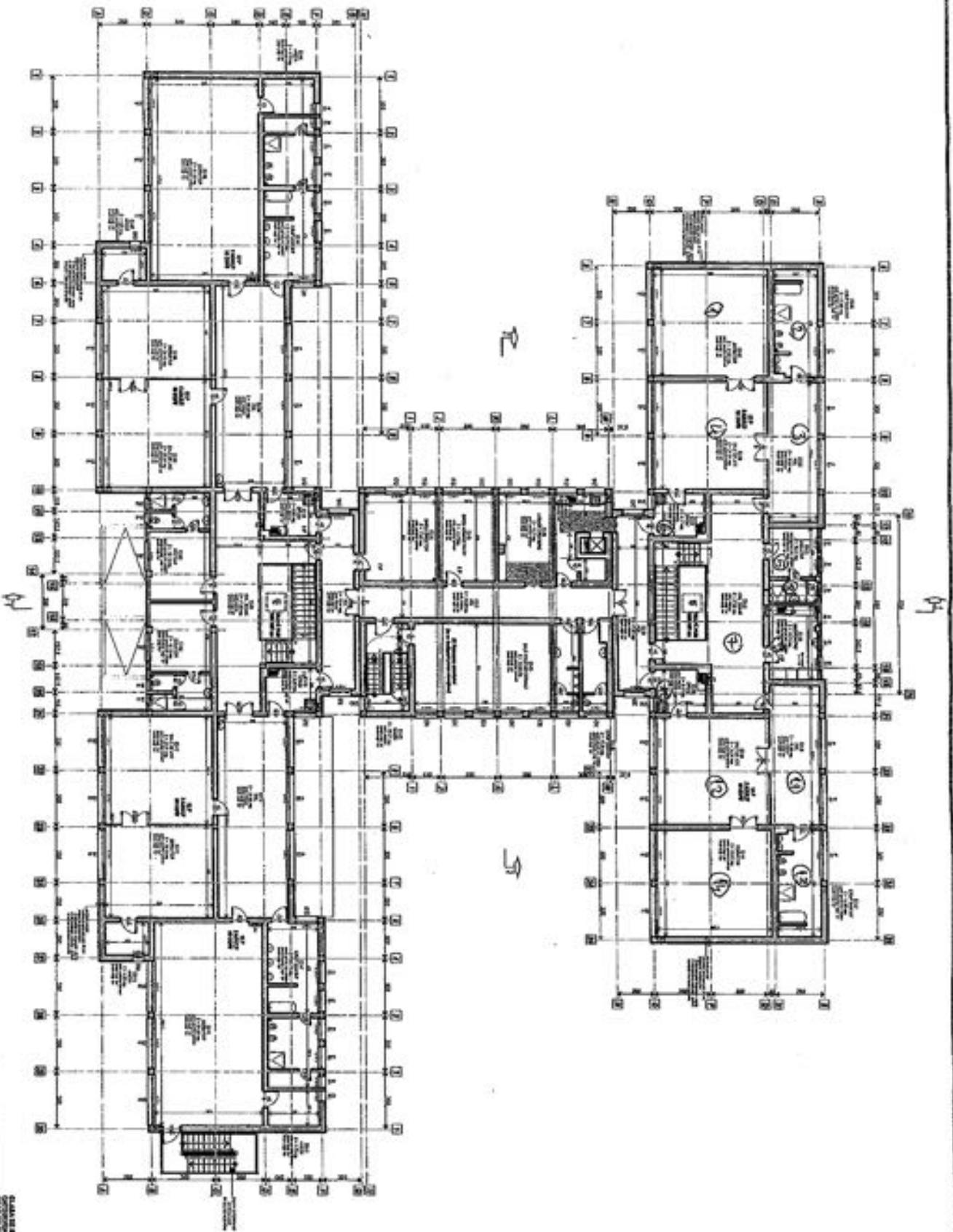

 PT. KOSKOR PROJECT BALK JALAN KEMERDEKAAN NO. 100 KEMANGKARAN, JAKARTA BARAT DKI JAKARTA 11140 T. (021) 5101111 F. (021) 5101112 E. info@koskorprojectbalk.com		PROJEK: PERENCANAAN DAN PERANCANGAN ARSITEKTUR NO. SKED: 01 TARIKH: 15/08/2024 SKALA: 1:100 NO. GAMBAR: 01	
PLAN BNU 3		DISAIN OLEH: PT. KOSKOR PROJECT BALK PERENCANAAN ARSITEKTUR DAN INTERIOR NO. 100, JALAN KEMERDEKAAN KEMANGKARAN, JAKARTA BARAT DKI JAKARTA 11140 T. (021) 5101111 F. (021) 5101112 E. info@koskorprojectbalk.com	

PLAN IS ARCHITECTURAL CONSTRUCTION
 DRAWING FOR THE CONSTRUCTION OF
 PERENCANAAN DAN PERANCANGAN ARSITEKTUR