

**H O T Ă R Ă R E**

**privind modificarea Hotărârii Consiliului Local al Sectorului 1 al Municipiului București nr. 144/ 30.06.2025 privind intenția Consiliului Local Sector 1 de a înființa o unitate de învățământ preuniversitar de stat pentru educație timpurie – nivel antepreșcolar – Creșa "Sf. Andrei" și de obținere a autorizației de funcționare provizorie a acesteia**

Văzând proiectul de hotărâre nr. K2-250/24.09.2025;

Având în vedere Referatul de aprobare nr. 23460/22.09.2025 al Primarului Sectorului 1, întocmit de Direcția Generală de Asistență Socială și Protecția Copilului Sector 1;

Ținând seama de Raportul de specialitate nr. M/8235/24.09.2025 al Direcției Generale Management și Operațiuni – Serviciul Juridic, Legislație, Contencios, Raportul de specialitate nr. G/4003/24.09.2025 al Direcției Generale Management și Operațiuni – Compartimentul Buget, Execuție Bugetară, Financiar și Salarizare și de Raportul de specialitate nr. 4362/24.09.2025 al Direcției Generale Comunitate și Politici Publice – Serviciul Educație, Sănătate, Sport din cadrul aparatului de specialitate al Primarului Sectorului 1;

Având în vedere Avizul nr. 231/30.09.2025 al Comisiei pentru activități economico-financiare, buget și finanțe, fonduri europene, mediu de afaceri și transparență financiară, Avizul nr. 244/30.09.2025 al Comisiei de administrație publică locală, juridică, apărarea ordinii publice, respectarea drepturilor și libertăților cetățenilor și patrimoniu și Avizul nr. 47/30.09.2025 al Comisiei de incluziune și demnitate socială ale Consiliului Local al Sectorului 1;

În conformitate cu prevederile Constituției României;

Luând în considerare dispozițiile art. 3 alin. (2), art. 59, art. 61 și art. 62 din Legea nr. 24/2000 privind normele de tehnică legislativă pentru elaborarea actelor normative, republicată, cu modificările și completările ulterioare;

Văzând prevederile art. 12-16, art. 19, art. 23, art. 30, art.165 alin.(1) lit.a), art. 176 alin.(1) lit. a) și b), art. 248 alin. (23), art. 249 alin.(5), (6), (15) și (16) și art. 250 alin.(5) din Legea învățământului preuniversitar nr. 198/2023, cu modificările și completările ulterioare;

Având în vedere prevederile art. 1 alin.(1) lit. c) și art. 4- art.6 și art. 33 din Anexa la H.G. nr. 566/2022 privind aprobarea Metodologiei de organizare și funcționare a creșelor și a altor unități de educație timpurie antepreșcolară;

Ținând cont de dispozițiile art. 1, art. 2, art. 3 lit. a), art. 6 alin.(1) lit.a), art. 7 și art. 8 din Ordinul Ministerului Educației nr. 6666/2024 pentru aprobarea Procedurii privind procesul de înființare a unor noi unități de învățământ preuniversitar cu personalitate juridică;

În conformitate cu dispozițiile art. 8-14 și art. 19 din Ordinul ministrului educației și ministrului sănătății nr. 4869/2698/2022 privind aprobarea Metodologiei de evaluare instituțională în vederea autorizării, acreditării și evaluării periodice a furnizorilor de educație timpurie antepreșcolară;

Luând în considerare dispozițiile Hotărârii Consiliului Local al Sectorului 1 al Municipiului București nr. 144/ 30.06.2025 privind intenția Consiliului Local Sector 1 de a înființa o unitate de învățământ preuniversitar de stat pentru educație timpurie – nivel antepreșcolar – Creșa "Sf. Andrei" și de obținere a autorizației de funcționare provizorie a acesteia ;

Văzând adresa Inspectoratului Școlar al Municipiului București nr. 62397/03.09.2025;

În temeiul prevederilor art. 5 cc), art. 139 alin.(3), art.166 alin.(2) lit.i) și l) și art.196 alin.(1) lit.a) din Ordonanța de Urgență a Guvernului nr. 57/2019 privind Codul Administrativ, cu modificările și completările ulterioare

VIZAT  
spre neschimbare  
SECRETAR GENERAL

**CONSILIUL LOCAL AL SECTORULUI 1**  
**întrunit în ședință ordinară**  
**HOTĂRĂȘTE:**

**Art. I.** Se modifică Hotărârea Consiliului Local al Sectorului 1 al Municipiului București nr. 144/ 30.06.2025 privind intenția Consiliului Local Sector 1 de a înființa o unitate de învățământ preuniversitar de stat pentru educație timpurie – nivel antepreșcolar – Creșa ”Sf. Andrei” și de obținere a autorizației de funcționare provizorie a acesteia, după cum urmează:

- a) Art. 5 va avea următorul conținut: “Capacitatea Creșei „Sf. Andrei” va fi de 200 locuri, iar activitatea se va desfășura în sediul din Str. Cosmești nr.15, Sector 1, București.”
- b) Anexa nr. 1 - “Organigrama Creșei „Sf. Andrei”” se modifică conform Anexei nr. 1 la prezenta hotărâre.
- c) Anexa nr. 2- “Statul de funcții al Creșei „Sf. Andrei”” se modifică conform Anexei nr. 2 la prezenta hotărâre.

**Art. II.** Anexa nr. 1 și Anexa nr. 2 fac parte integrantă din prezenta hotărâre.

**Art. III.** Celelalte prevederi ale Hotărârii Consiliului Local Sector 1 nr. 144/ 30.06.2025 rămân nemodificate.

**Art. IV. (1)** Primarul Sectorului 1 și Direcția Generală de Asistență Socială și Protecția Copilului Sector 1 vor duce la îndeplinire prevederile prezentei hotărâri.

**(2)** Serviciul Tehnică Legislativă, Secretariat, Arhivă, Evidență Electorală asigura comunicarea prezentei hotărâri entităților menționate la alin. (1), precum și Instituției Prefectului Municipiului București.

Această hotărâre a fost adoptată cu unanimitate, în momentul votului fiind prezenți 26 de consilieri locali din 27 de consilieri locali în funcție, astăzi, 30.09.2025, în ședința ordinară a Consiliului Local al Sectorului 1, convocată în temeiul art. 133 alin. (1) din Ordonanța de Urgență nr. 57/2019 privind Codul administrativ, cu modificările și completările ulterioare.

**PREȘEDINTE DE ȘEDINȚĂ,**  
**Ramona PORUMB**

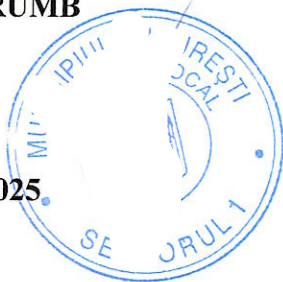

**Nr. 227**

**Data: 30.09.2025.**

**CONTRASEMNEAZĂ,**  
**SECRETAR GENERAL**  
**Mirona-Giorgiana MUREȘAN**

VIZAT  
spre neschimbare  
SECRETAR GENERAL

Președinte de ședință  
RAMONA PORUMB

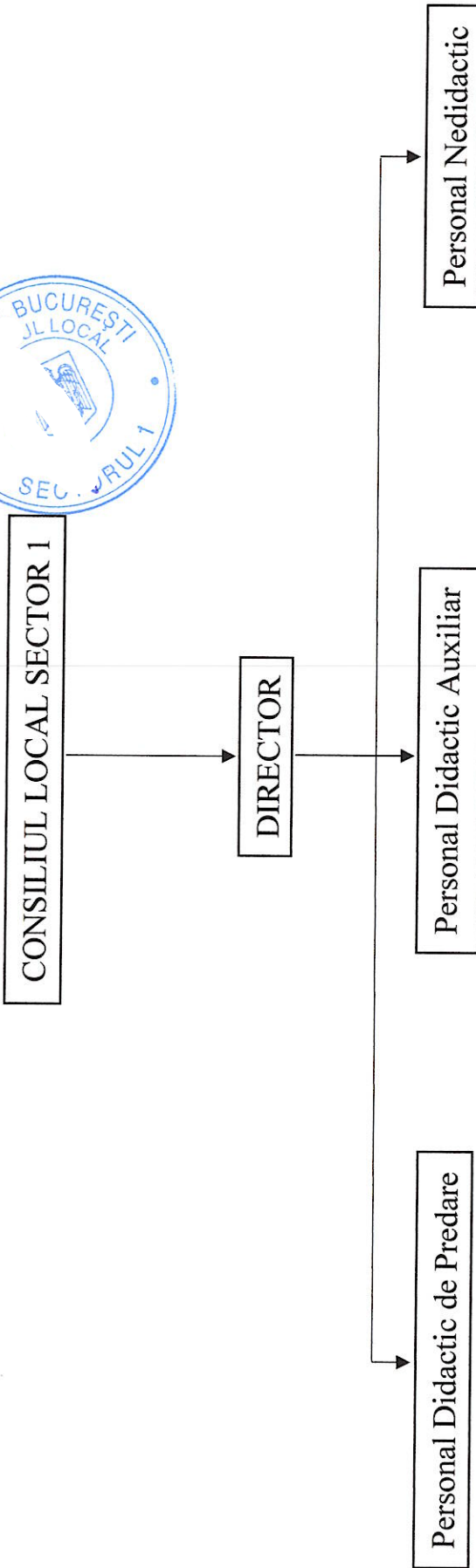

Personal de conducere	1
-----------------------	---

**Personal contractual de execuție**

Personal Didactic de predare	39
Personal didactic Auxiliar	38,5
Personal Ndidactic	18

Total	96,5
-------	------

VIZAT  
spre neschimbare  
SECRETAR GENERAL

Anexa nr. 2 la Hotărârea Consiliului Local Sector 1  
nr. 227 din 30.09.2025  
Președinte de ședință  
RAMONA PORUMB



**STATUL DE FUNCȚII  
AL CREȘEI "SFÂNTUL ANDREI"**

**STRUCTURA ORIENTATIVĂ A PERSONALULUI DIN UNITATEA DE  
ÎNVĂȚĂMÂNT PREUNIVERSITAR CU NIVEL ANTEPREȘCOLAR**

**PERSONAL DE CONDUCERE**

<b>FUNCȚIA</b>	<b>Nivel studii</b>	<b>Gradația maximă</b>	<b>Grad prevăzut</b>	<b>Nr. total de funcții grad II/primar</b>
DIRECTOR	S	5	II	1

**TOTAL FUNCȚII CONTRACTUALE DE CONDUCERE: 1**

**FUNCȚII CONTRACTUALE DE EXECUȚIE**

**PERSONAL DIDACTIC DE PREDARE**

<b>FUNCȚIA</b>	<b>Nivel studii</b>	<b>Gradația maximă</b>	<b>Nr. total funcții</b>
EDUCATOR/ PROFESOR PENTRU EDUCAȚIE TIMPURIE	S	5	24
EDUCATOR	M	5	13
EDUCATOR PUERICULTOR	PL	5	2

**PERSONAL DIDACTIC AUXILIAR**

<b>FUNCȚIA</b>	<b>Nivel studii</b>	<b>Gradația maximă</b>	<b>Nr. total funcții</b>
ADMINISTRATOR/ ADMINISTRATOR DE PATRIMONIU	M, S	5	1
REFERENT/SECRETAR/Ă	M	5	1

INGRIJITOR, ÎNGRIJITOARE	M ;G	5	4
INFIRMIER/ Ă	M;G	5	32
ADMINISTRATOR FINANCIAR (CONTABIL)	S	5	0,5

### PERSONAL NEDIDACTIC

FUNCȚIA	Nivel studii	Gradația maximă	Nr. total funcții
MEDIC	S	5	1
PSIHOLOG	S	5	1
ASISTENT MEDICAL	PL	5	4
SPĂLĂTOREASĂ	M;G	5	2
MAGAZINER	M;G	5	1
MUNCITOR CALIFICAT	M;G	5	8
MUNCITOR NECALIFICAT	M;G	5	1

Observații generale: gradul funcțiilor la care acestea se ocupă se evidențiază în cuprinsul statelor de personal aprobate de către Director, conform contractelor individuale de muncă,/actelor adiționale la acestea, actelor administrative de numire în funcție.

Este indicată gradația maximă 5 care poate fi acordată pentru vechimea în muncă, gradația fiecărui salariat fiind indicată în contractul individual de muncă/actul adițional la contract, actul administrativ de numire, statele de personal, alte acte administrative specifice raporturilor de muncă.

În statele de personal, pentru posturile vacante, la rubrica "prevăzut" se indică gradul maxim al funcției, iar la rubrica "gradație" "5", acestea modificându-se corespunzător la ocuparea posturilor, prin orice mijloace de ocupare, fără a fi necesară modificarea statului de funcții.

**TOTAL FUNCȚII CONTRACTUALE DE EXECUȚIE: 95, 5**

**Total funcții: 96, 5**

**TOTAL GENERAL:**

**96, 5 POSTURI**